Manual de marca

OlimpIA

Contenido

01	**Nuestra marca**	Logo Área de Seguridad Variaciones Otras versiones Cobranding Aplicaciones incorrectas
02	**Tipografía**	Tipografía Comunicaciones
03	**Color**	Colores principales Colores acento Aplicaciones en portadas
04	**Iconografía**	Iconos
05	**Fotografía**	Estilo de fotografía
06	**Aplicaciones**	Ejemplos de uso

01

Nuestra marca

Este es el logotipo aprobado y usado en las comunicaciones de la compañia.

OlimpIA

OlimpIA

Área de Seguridad

Determinamos que el área de seguridad equivale a una O del logotipo y la separación entre el símbolo y la palabra se define con dos ‘i’ mayúscula, aplica para ambas versiones.

Versión horizontal

Versión vertical

Estos son los tamaños mínimos permitidos para usar el logotipo.

Versión vertical

70px
Digital

2,5 cm
Impreso

Versión horizontal

100px
Digital

3,5 cm
Impreso

Versiones

Versión principal

Siempre que sea posible se aplicará la marca en su versión principal.

Versión en positivo

En caso que el fondo sea oscuro se utilizará la versión en positivo.

Otras versiones

Estas variaciones del logotipo están formadas por el logo y el nombre del producto y/o servicio.

Si el formato no lo permite es posible usar la versión en vertical.

Versión principal

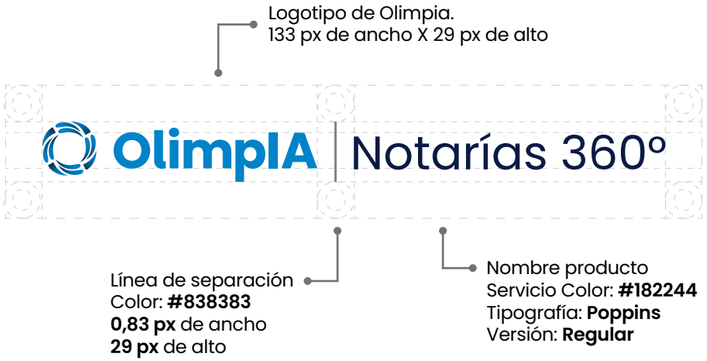

Versión vertical

*Siempre se debe conservar la proporción entre el logo y la línea de separación al escalarlos.

Cobranding

En el cobranding el logo de la marca aliada no debe superar el alto del logo de Olimpia.

El logo de la marca aliada estará a dos O de distancia del logo de Olimpia, y en la mitad de estas se ubicará la línea de separación.

Aplicaciones incorrectas

El logotipo tiene unas medidas y proporciones establecidas, en ningún caso se harán modificaciones que no estén mencionadas en este manual.

Tampoco son válidas las aplicaciones en las que se vea afectada la legibilidad del logotipo.

Aplicación incorrecta del color

Deformaciones

Uso incorrecto del área de seguridad

Aplicación incorrecta en fotografía
(sin contraste)

02

Tipografía corporativa

La tipografía corporativa seleccionada principal es la perteneciente a la familia Poppins.

Poppins es una tipografía geométrica sans-serif, diseñada por Ninad Kale y Jonny Pinhorn para Indian Type Foundry en 2014, cuenta con diferentes variantes lo cual la hace una tipografía versátil para su uso.

ABCDEFGHIJKLMNÑ OPQRSTUVWXYZ

abcdefghijklmnñ opqrstuvwxyz

0123456789

Títulos	**Poppins Black**	Tamaño recomendado **35 px - 45px**
Subtítulos	**Poppins Bold**	Tamaño recomendado **20 px - 30px**
Párrafos	Poppins Medium Poppins Regular Poppins Light	Tamaño recomendado **11 px - 14px**

03

Color

Process Blue U
Color primario

#0182C4

Es el color del logo y el principal de la marca, sus variaciones pueden usarse para las comunicaciones, pero jamás en el logo.

Este color transmite confianza y con el cual los consumidores se sienten seguros, también simboliza **responsabilidad, madurez, creatividad, innovación y diversificación.**

Blue Ocean
Color complementario
Protección, seriedad

#002F47

Azul Innovación
Color acento
Tecnología, reflexión

#00D6F9

Azul Seguridad
Color acento
Confianza, inteligencia

#1389FB

Verde Solución
Color acento
Equilibrio, tranquilidad

#7EEC90

Amarillo Creativo
Color acento
Originalidad, curiosidad

#F7EC28

Morado Tech
Color acento
Visión, autenticidad

#5A26EE

Rosa Neuronal
Color acento
Armonía, sabiduría

#F5659A

Aplicación en portadas

En portadas de presentaciones y/o brochures podemos usar contrastes entre los colores corporativos.

El uso de los colores dependerá del si es información corporativa, de un producto y/o servicio.

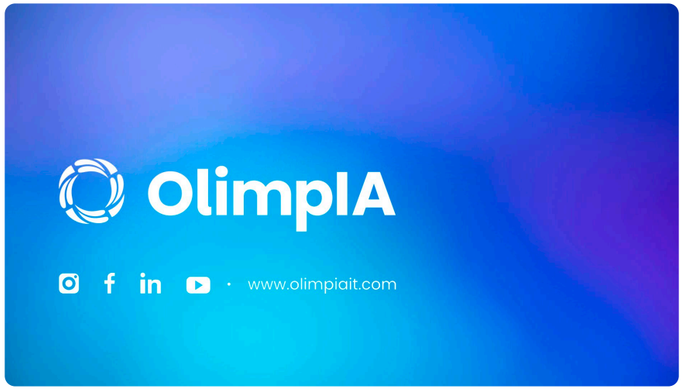

Tratamiento de la imagen en colores degradados en la gama de colores azules y morados, los patrones llevan una textura de fondo con figuras geométricas.

04

Iconografía

Íconos

Estos son algunos de los íconos que se usan en la comunicación de la organización y su aplicación va ligada con los criterios anteriormente establecidos, utilizando los colores acento para dar un mejor contraste.

Es importante asegurar la legibilidad del ícono en cualquier aplicación, respetando el lineamiento gráfico establecido.

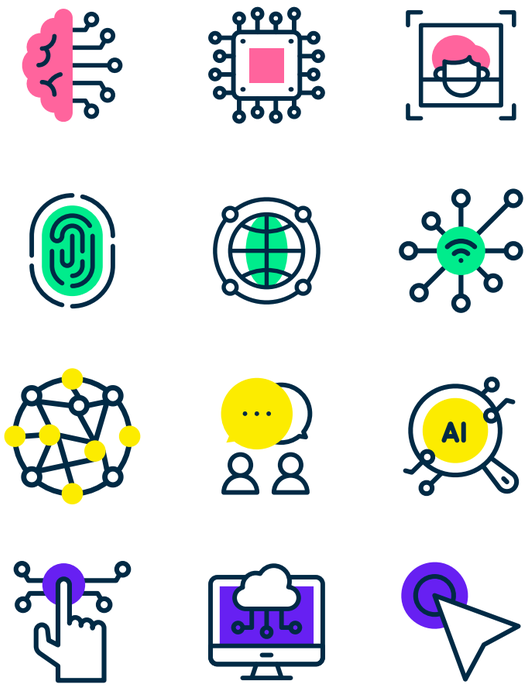

05

Fotografía

Estilo de fotografía

Las fotografías utilizadas para las comunicaciones deben reflejar tecnología, cercanía y modernidad.

06

Aplicaciones

OlimpIA

OlimpIA

Soluciones basadas en IA para construir confianza digital

OlimpIA

Manual de marca